

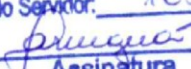

PREFEITURA MUNICIPAL DE CONCEIÇÃO DA BARRA
Estado do Espírito Santo
GABINETE DO PREFEITO

LEI COMPLEMENTAR N.º 057, DE 15 DE JUNHO DE 2020.

Prefeitura de Conceição da Barra – ES
Gabinete do Prefeito
Publicado no <u>mural PMCB</u>
Em <u>15/06/2020</u>
Matrícula do Servidor: <u>10503</u>
 Assinatura

Altera dispositivo da Lei Complementar nº 009/2006, para revisão do perímetro da Zona Urbana do Distrito de Itaúnas, no Município de Conceição da Barra e dá outras providências.

O Prefeito de Conceição da Barra, Estado do Espírito Santo, no uso de suas atribuições legais, faz saber que a Câmara Municipal aprovou e eu sanciono a seguinte Lei Complementar:

Art. 1.º - O Perímetro da Macrozona Urbana do Distrito de Itaúnas, disciplinado na Lei Complementar nº 009/2006 passa a ter seus limites definidos nos termos do Memorial Descritivo e Plantas, que constam dos Anexos I, II e III.

Art. 2.º - Ficam revogados os Anexos I e II (Memorial Descritivo e Planta), que integram a Lei Complementar nº 009/2006.

Art. 3.º - A Lei Complementar nº 009/2006, passa a vigorar acrescido do seguinte art. 2º-A:

“Art. 2º-A - A autorização para uso e ocupação do solo nas áreas delimitadas como Zona de Expansão Urbana I e II, deverá ser precedida de análise e parecer técnico que condicionará as orientações para o projeto urbanístico específico de acordo com a vocação de desenvolvimento urbanístico local.”

Art. 4.º - Esta Lei entra em vigor na data de sua publicação, revogadas as disposições em contrário.

Registre-se, publique-se e cumpra-se.

Conceição da Barra/ES, 15 de Junho de 2020.

Walyson José Santos Vasconcelos
Prefeito

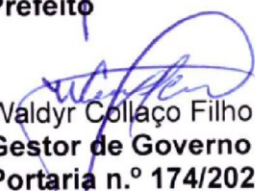
Waldyr Collaço Filho
Gestor de Governo
Portaria n.º 174/2020



ANEXO I

Memorial descritivo da Macrozona Urbana de Itaúnas

DESCRIÇÃO DO PERÍMETRO

Partindo do marco M1, coordenada UTM 7963415,08757 Sul e 425106,63339 Oeste, deste, na direção Sudeste, seguindo com distância de 38,827 metros e azimute de 127°24'50,28" chega-se ao marco M2, coordenada 7963391,49718 Sul e 425137,47276 Oeste, deste, na direção Sudeste, seguindo com distância de 12,595 metros e azimute de 102°54'19,15" chega-se ao marco M3, coordenada 7963388,68424 Sul e 425149,74945 Oeste, deste, na direção Nordeste, seguindo com distância de 15,170 metros e azimute de 65°45'27,51" chega-se ao marco M4, coordenada 7963388,68424 Sul e 425149,74945 Oeste, deste, na direção Sudeste, seguindo com distância de 7,833 metros e azimute de 125°38'21,09" chega-se ao marco M5, coordenada 7963390,34908 Sul e 425169,94744 Oeste, deste, na direção Sudeste, seguindo com distância de 23,621 metros e azimute de 150°24'0,77" chega-se ao marco M6, coordenada 7963369,81069 Sul e 425181,61476 Oeste, deste, na direção Nordeste, seguindo com distância de 29,639 metros e azimute de 64°18'58,41" chega-se ao marco M7, coordenada 7963382,65617 Sul e 425208,32504 Oeste, deste, na direção Sudeste, seguindo com distância de 14,429 metros e azimute de 147°54'57,14" chega-se ao marco M8, coordenada 7963370,43117 Sul e 425215,98905 Oeste, deste, na direção Nordeste, seguindo com distância de 74,915 metros e azimute de 61°6'21,06" chega-se ao marco M9, coordenada 7963406,62968 Sul e 425281,57836 Oeste, deste, na direção Sudeste, seguindo com distância de 48,840 metros e azimute de 148°12'15,16" chega-se ao marco M10, coordenada 7963365,11873 Sul e 425307,31202 Oeste, deste, na direção Nordeste, seguindo com distância de 61,408 metros e azimute de 59°15'26,63" chega-se ao marco M11, coordenada 7963396,50953 Sul e 425360,09072 Oeste, deste, na direção Sudeste, seguindo com distância de 7,179 metros e azimute de 136°53'49,68" chega-se ao marco M12, coordenada 7963391,26786 Sul e 425364,99628 Oeste, deste, na direção Sudoeste, seguindo com distância de 15,829 metros e azimute de 227°15'27" chega-se ao marco M13, coordenada 7963380,52453 Sul e 425353,37116 Oeste, deste, na direção Sudoeste, seguindo com distância de 23,259 metros e azimute de 234°13'24,68" chega-se ao marco M14, coordenada 7963366,92652 Sul e 425334,50072 Oeste, deste, na direção Sudoeste, seguindo com distância de 10,3 metros e azimute de 217°28'11,93" chega-se ao marco M15, coordenada 7963358,75166 Sul e 425328,23474 Oeste, deste, na direção Sudoeste, seguindo com distância de 17,257 metros e azimute de 198°9'59,12" chega-se ao marco M16, coordenada 7963342,35507 Sul e 425322,85446 Oeste, deste, na direção Sudeste, seguindo com distância de 58,322 metros e azimute de 178°47'47,99" chega-se ao marco M17, coordenada 7963284,04603 Sul e 425324,07925 Oeste, deste, na direção Sudeste, seguindo com distância de 11,229 metros e azimute de 97°45'44,19" chega-se ao marco M18, coordenada 7963282,52936 Sul e 425335,20570 Oeste, deste, na direção Sudoeste, seguindo com distância de 12,778 metros e azimute de 187°58'12,82" chega-se ao marco M19, coordenada



PREFEITURA MUNICIPAL DE CONCEIÇÃO DA BARRA
Estado do Espírito Santo
GABINETE DO PREFEITO

7963269,87455 Sul e 425333,43389 Oeste, deste, na direção Sudoeste, seguindo com distância de 30,492 metros e azimute de $189^{\circ}16'41,54''$ chega-se ao marco M20, coordenada 7963239,78163 Sul e 425328,51773 Oeste, deste, na direção Sudoeste, seguindo com distância de 28,069 metros e azimute de $189^{\circ}40'15,94''$ chega-se ao marco M21, coordenada 7963212,11137 Sul e 425323,80234 Oeste, deste, na direção Sudoeste, seguindo com distância de 11,112 metros e azimute de $195^{\circ}30'22,42''$ chega-se ao marco M22, coordenada 7963201,40347 Sul e 425320,83152 Oeste, deste, na direção Sudoeste, seguindo com distância de 14,173 metros e azimute de $181^{\circ}11'9,35''$ chega-se ao marco M23, coordenada 7963187,23357 Sul e 425320,53818 Oeste, deste, na direção Sudoeste, seguindo com distância de 13,565 metros e azimute de $205^{\circ}8'38,19''$ chega-se ao marco M24, coordenada 7963174,95375 Sul e 425314,77441 Oeste, deste, na direção Sudeste, seguindo com distância de 28,175 metros e azimute de $175^{\circ}58'0,11''$ chega-se ao marco M25, coordenada 7963146,84855 Sul e 425316,75613 Oeste, deste, na direção Sudeste, seguindo com distância de 8,722 metros e azimute de $176^{\circ}30'18,49''$ chega-se ao marco M26, coordenada 7963138,14268 Sul e 425317,28782 Oeste, deste, na direção Sudoeste, seguindo com distância de 12,528 metros e azimute de $238^{\circ}40'55,56''$ chega-se ao marco M27, coordenada 7963131,63058 Sul e 425306,58482 Oeste, deste, na direção Sudeste, seguindo com distância de 24,939 metros e azimute de $148^{\circ}46'24,11''$ chega-se ao marco M28, coordenada 7963110,30482 Sul e 425319,51371 Oeste, deste, na direção Sudeste, seguindo com distância de 11,091 metros e azimute de $148^{\circ}59'1,38''$ chega-se ao marco M29, coordenada 7963100,79941 Sul e 425325,22882 Oeste, deste, na direção Sudeste, seguindo com distância de 26,255 metros e azimute de $139^{\circ}5'48,15''$ chega-se ao marco M30, coordenada 7963080,95536 Sul e 425342,42027 Oeste, deste, na direção Sudeste, seguindo com distância de 8,252 metros e azimute de $138^{\circ}45'40,82''$ chega-se ao marco M31, coordenada 7963074,75028 Sul e 425347,85981 Oeste, deste, na direção Sudeste, seguindo com distância de 18,277 metros e azimute de $123^{\circ}6'53,54''$ chega-se ao marco M32, coordenada 7963064,76524 Sul e 425363,16813 Oeste, deste, na direção Sudoeste, seguindo com distância de 29,765 metros e azimute de $191^{\circ}52'21,33''$ chega-se ao marco M33, coordenada 7963035,63693 Sul e 425357,04439 Oeste, deste, na direção Sudoeste, seguindo com distância de 15,624 metros e azimute de $191^{\circ}54'25,13''$ chega-se ao marco M34, coordenada 7963020,34955 Sul e 425353,82088 Oeste, deste, na direção Sudoeste, seguindo com distância de 11,342 metros e azimute de $221^{\circ}15'58,93''$ chega-se ao marco M35, coordenada 7963011,82468 Sul e 425346,34047 Oeste, deste, na direção Sudoeste, seguindo com distância de 17,127 metros e azimute de $185^{\circ}30'9,01''$ chega-se ao marco M36, coordenada 7962994,77627 Sul e 425344,69814 Oeste, deste, na direção Sudoeste, seguindo com distância de 42,054 metros e azimute de $185^{\circ}26'21,39''$ chega-se ao marco M37, coordenada 7962952,9118 Sul e 425340,71183 Oeste, deste, na direção Sudoeste, seguindo com distância de 17,195 metros e azimute de $202^{\circ}18'19,31''$ chega-se ao marco M38, coordenada 7962937,00369 Sul e 425334,18570 Oeste, deste, na direção Sudoeste, seguindo com distância de 32,053 metros e azimute de $208^{\circ}4'36,93''$ chega-se ao marco M39, coordenada 7962908,72256 Sul e 425319,09961 Oeste, deste, na direção Sudoeste, seguindo com distância de 22,772 metros e azimute de $201^{\circ}8'0,73''$ chega-se ao marco M40, coordenada 7962887,4823 Sul e 425310,88939 Oeste, deste, na direção Sudoeste, seguindo com distância de 5,647 metros e azimute de $197^{\circ}52'7,96''$ chega-se ao marco M41,



PREFEITURA MUNICIPAL DE CONCEIÇÃO DA BARRA
Estado do Espírito Santo
GABINETE DO PREFEITO

coordenada 7962882,10783 Sul e 425309,15671 Oeste, deste, na direção Sudoeste, seguindo com distância de 9,684 metros e azimute de 215°42'14,64" chega-se ao marco M42, coordenada 7962874,24402 Sul e 425303,50514 Oeste, deste, na direção Sudoeste, seguindo com distância de 8,787 metros e azimute de 206°15'44,34" chega-se ao marco M43, coordenada 7962866,364 Sul e 425299,61704 Oeste, deste, na direção Sudoeste, seguindo com distância de 40,187 metros e azimute de 206°20'21,97" chega-se ao marco M44, coordenada 7962830,34929 Sul e 425281,78660 Oeste, deste, na direção Sudoeste, seguindo com distância de 16,511 metros e azimute de 212°42'32,96" chega-se ao marco M45, coordenada 7962816,45627 Sul e 425272,86431 Oeste, deste, na direção Sudoeste, seguindo com distância de 9,966 metros e azimute de 192°07'56,56" chega-se ao marco M46, coordenada 7962806,71277 Sul e 425270,76973 Oeste, deste, na direção Sudoeste, seguindo com distância de 18,411 metros e azimute de 207°39'39,51" chega-se ao marco M47, coordenada 7962790,40556 Sul e 425262,22242 Oeste, deste, na direção Sudoeste, seguindo com distância de 44,802 metros e azimute de 195°34'53,69" chega-se ao marco M48, coordenada 7962747,25036 Sul e 425250,18822 Oeste, deste, na direção Sudoeste, seguindo com distância de 60,994 metros e azimute de 199°3'38,38" chega-se ao marco M49, coordenada 7962689,59999 Sul e 425230,26931 Oeste, deste, na direção Sudoeste, seguindo com distância de 53,882 metros e azimute de 198°19'18,11" chega-se ao marco M50, coordenada 7962638,44961 Sul e 425213,33145 Oeste, deste, na direção Noroeste, seguindo com distância de 119,722 metros e azimute de 313°28'22,64" chega-se ao marco M51, coordenada 7962720,81973 Sul e 425126,44936 Oeste, deste, na direção Noroeste, seguindo com distância de 385,681 metros e azimute de 314°50'11,59" chega-se ao marco M52, coordenada 7962992,75806 Sul e 424852,95508 Oeste, deste, na direção Sudoeste, seguindo com distância de 115,430 metros e azimute de 226°52'19,83" chega-se ao marco M53, coordenada 7962913,84699 Sul e 424768,71091 Oeste, deste, na direção Sudoeste, seguindo com distância de 377,059 metros e azimute de 226°52'19,83" chega-se ao marco M54, coordenada 7962656,07849 Sul e 424493,52147 Oeste, deste, na direção Sudoeste, seguindo com distância de 316,800 metros e azimute de 226°45'44,53" chega-se ao marco M55, coordenada 7962439,06239 Sul e 424262,72674 Oeste, deste, na direção Sudoeste, seguindo com distância de 124,944 metros e azimute de 226°45'44,53" chega-se ao marco M56, coordenada 7962353,4727 Sul e 424171,70286 Oeste, deste, na direção Sudeste, seguindo com distância de 32,317 metros e azimute de 173°31'20,59" chega-se ao marco M57, coordenada 7962321,36207 Sul e 424175,34870 Oeste, deste, na direção Sudeste, seguindo com distância de 31,594 metros e azimute de 154°25'55,15" chega-se ao marco M58, coordenada 7962292,86235 Sul e 424188,98392 Oeste, deste, na direção Sudeste, seguindo com distância de 111,679 metros e azimute de 137°09'36,54" chega-se ao marco M59, coordenada 7962210,97296 Sul e 424264,92018 Oeste, deste, na direção Sudeste, seguindo com distância de 81,350 metros e azimute de 120°35'22,89" chega-se ao marco M60, coordenada 7962169,57511 Sul e 424334,94888 Oeste, deste, na direção Sudeste, seguindo com distância de 45,923 metros e azimute de 151°59'16,16" chega-se ao marco M61, coordenada 7962129,03172 Sul e 424356,51724 Oeste, deste, na direção Sudoeste, seguindo com distância de 168,342 metros e azimute de 225°14'24,31" chega-se ao marco M62, coordenada 7962010,49557 Sul e 424236,98350 Oeste, deste, na direção Sudoeste, seguindo com distância de 121,142 metros e azimute



PREFEITURA MUNICIPAL DE CONCEIÇÃO DA BARRA
Estado do Espírito Santo
GABINETE DO PREFEITO

de 229°23'35,21" chega-se ao marco M63, coordenada 7961931,64857 Sul e 424145,01350 Oeste, deste, na direção Noroeste, seguindo com distância de 296,606 metros e azimute de 310°29'30,77" chega-se ao marco M64, coordenada 7962124,24657 Sul e 423919,44550 Oeste, deste, na direção Nordeste, seguindo com distância de 218,335 metros e azimute de 45°53'51,32" chega-se ao marco M65, coordenada 7962276,19557 Sul e 424076,23150 Oeste, deste, na direção Noroeste, seguindo com distância de 112,024 metros e azimute de 311°09'15,88" chega-se ao marco M66, coordenada 7962349,91779 Sul e 423991,88397 Oeste, deste, na direção Noroeste, seguindo com distância de 203,662 metros e azimute de 311°27'40,07" chega-se ao marco M67, coordenada 7962484,76488 Sul e 423839,25855 Oeste, deste, na direção Nordeste, seguindo com distância de 131,165 metros e azimute de 36°30'54,55" chega-se ao marco M68, coordenada 7962590,18251 Sul e 423917,30664 Oeste, deste, na direção Nordeste, seguindo com distância de 46,814 metros e azimute de 34°44'52,28" chega-se ao marco M69, coordenada 7962628,64843 Sul e 423943,98927 Oeste, deste, na direção Nordeste, seguindo com distância de 69,706 metros e azimute de 48°25'25,91" chega-se ao marco M70, coordenada 7962674,90606 Sul e 423996,13422 Oeste, deste, na direção Nordeste, seguindo com distância de 53,853 metros e azimute de 51°20'24,67" chega-se ao marco M71, coordenada 7962708,54797 Sul e 424038,18660 Oeste, deste, na direção Nordeste, seguindo com distância de 12,810 metros e azimute de 66°48'5,05" chega-se ao marco M72, coordenada 7962713,59426 Sul e 424049,96127 Oeste, deste, na direção Nordeste, seguindo com distância de 10,622 metros e azimute de 78°40'24,53" chega-se ao marco M73, coordenada 7962715,68034 Sul e 424060,37599 Oeste, deste, na direção Nordeste, seguindo com distância de 206,094 metros e azimute de 53°29'1,57" chega-se ao marco M74, coordenada 7962838,31657 Sul e 424226,01120 Oeste, deste, na direção Nordeste, seguindo com distância de 118,339 metros e azimute de 47°25'47,47" chega-se ao marco M75, coordenada 7962918,37180 Sul e 424313,16170 Oeste, deste, na direção Nordeste, seguindo com distância de 104,636 metros e azimute de 47°25'47,47" chega-se ao marco M76, coordenada 7962989,15697 Sul e 424390,22055 Oeste, deste, na direção Nordeste, seguindo com distância de 87,282 metros e azimute de 47°25'47,47" chega-se ao marco M77, coordenada 7963048,20285 Sul e 424454,49964 Oeste, deste, na direção Sudeste, seguindo com distância de 120,288 metros e azimute de 115°15'42,33" chega-se ao marco M78, coordenada 7962996,86932 Sul e 424563,28444 Oeste, deste, na direção Sudeste, seguindo com distância de 50,113 metros e azimute de 132°19'48,70" chega-se ao marco M79, coordenada 7962963,12291 Sul e 424600,33201 Oeste, deste, na direção Nordeste, seguindo com distância de 78,176 metros e azimute de 54°53'29,26" chega-se ao marco M80, coordenada 7963008,08410 Sul e 424664,28505 Oeste, deste, na direção Nordeste, seguindo com distância de 12,658 metros e azimute de 49°05'8,22" chega-se ao marco M81, coordenada 7963016,37404 Sul e 424673,85037 Oeste, deste, na direção Nordeste, seguindo com distância de 12,357 metros e azimute de 63°54'48,79" chega-se ao marco M82, coordenada 7963021,8079 Sul e 424684,94891 Oeste, deste, na direção Nordeste, seguindo com distância de 6,898 metros e azimute de 61°22'19,20" chega-se ao marco M83, coordenada 7963025,11282 Sul e 424691,00350 Oeste, deste, na direção Nordeste, seguindo com distância de 18,246 metros e azimute de 34°26'48,16" chega-se ao marco M84, coordenada 7963040,15953 Sul e 424701,32423 Oeste, deste, na direção Nordeste, seguindo



PREFEITURA MUNICIPAL DE CONCEIÇÃO DA BARRA
Estado do Espírito Santo
GABINETE DO PREFEITO

com distância de 13,568 metros e azimute de $29^{\circ}34'14,13''$ chega-se ao marco M85, coordenada 7963051,96062 Sul e 424708,02017 Oeste, deste, na direção Nordeste, seguindo com distância de 23,767 metros e azimute de $53^{\circ}25'46,25''$ chega-se ao marco M86, coordenada 7963066,12119 Sul e 424727,10793 Oeste, deste, na direção Nordeste, seguindo com distância de 20,204 metros e azimute de $63^{\circ}45'8,69''$ chega-se ao marco M87, coordenada 7963075,0563 Sul e 424745,22846 Oeste, deste, na direção Nordeste, seguindo com distância de 22,880 metros e azimute de $59^{\circ}23'25,66''$ chega-se ao marco M88, coordenada 7963086,70642 Sul e 424764,92026 Oeste, deste, na direção Nordeste, seguindo com distância de 24,774 metros e azimute de $59^{\circ}14'13,34''$ chega-se ao marco M89, coordenada 7963099,37778 Sul e 424786,20794 Oeste, deste, na direção Nordeste, seguindo com distância de 23,602 metros e azimute de $59^{\circ}15'53,65''$ chega-se ao marco M90, coordenada 7963111,44009 Sul e 424806,49486 Oeste, deste, na direção Nordeste, seguindo com distância de 13,927 metros e azimute de $79^{\circ}25'18,59''$ chega-se ao marco M91, coordenada 7963113,99669 Sul e 424820,18477 Oeste, deste, na direção Nordeste, seguindo com distância de 11,163 metros e azimute de $53^{\circ}36'23,47''$ chega-se ao marco M92, coordenada 7963120,61981 Sul e 424829,17029 Oeste, deste, na direção Sudeste, seguindo com distância de 9,153 metros e azimute de $132^{\circ}59'32,09''$ chega-se ao marco M93, coordenada 7963114,37821 Sul e 424835,86539 Oeste, deste, na direção Nordeste, seguindo com distância de 40,778 metros e azimute de $45^{\circ}31'16,83''$ chega-se ao marco M94, coordenada 7963142,94928 Sul e 424864,96119 Oeste, deste, na direção Nordeste, seguindo com distância de 17,297 metros e azimute de $49^{\circ}2'7,01''$ chega-se ao marco M95, coordenada 7963154,28895 Sul e 424878,02223 Oeste, deste, na direção Nordeste, seguindo com distância de 23,825 metros e azimute de $21^{\circ}39'34,39''$ chega-se ao marco M96, coordenada 7963176,43158 Sul e 424886,81575 Oeste, deste, na direção Nordeste, seguindo com distância de 19,313 metros e azimute de $21^{\circ}12'2,26''$ chega-se ao marco M97, coordenada 7963194,43739 Sul e 424893,79997 Oeste, deste, na direção Noroeste, seguindo com distância de 17,151 metros e azimute de $331^{\circ}32'32,33''$ chega-se ao marco M98, coordenada 7963209,51606 Sul e 424885,62733 Oeste, deste, na direção Nordeste, seguindo com distância de 52,357 metros e azimute de $13^{\circ}45'3,10''$ chega-se ao marco M99, coordenada 7963260,37233 Sul e 424898,07259 Oeste, deste, na direção Nordeste, seguindo com distância de 29,405 metros e azimute de $0^{\circ}19'54,62''$ chega-se ao marco M100, coordenada 7963289,7768 Sul e 424898,24290 Oeste, deste, na direção Noroeste, seguindo com distância de 21,472 metros e azimute de $355^{\circ}18'52,90''$ chega-se ao marco M101, coordenada 7963311,17722 Sul e 424896,48899 Oeste, deste, na direção Noroeste, seguindo com distância de 23,624 metros e azimute de $347^{\circ}25'18,61''$ chega-se ao marco M102, coordenada 7963334,23427 Sul e 424891,34435 Oeste, deste, na direção Nordeste, seguindo com distância de 16,769 metros e azimute de $77^{\circ}8'28,16''$ chega-se ao marco M103, coordenada 7963337,96628 Sul e 424907,69315 Oeste, deste, na direção Nordeste, seguindo com distância de 16,700 metros e azimute de $46^{\circ}43'52,17''$ chega-se ao marco M104, coordenada 7963349,41308 Sul e 424919,85344 Oeste, deste, na direção Nordeste, seguindo com distância de 12,679 metros e azimute de $66^{\circ}7'3,90''$ chega-se ao marco M105, coordenada 7963354,54619 Sul e 424931,44664 Oeste, deste, na direção Nordeste, seguindo com distância de 49,973 metros e azimute de $81^{\circ}16'15,01''$ chega-se ao marco M106, coordenada 7963362,13034 Sul e 424980,84117 Oeste, deste, na direção



PREFEITURA MUNICIPAL DE CONCEIÇÃO DA BARRA
Estado do Espírito Santo
GABINETE DO PREFEITO

Nordeste, seguindo com distância de 19,383 metros e azimute de $77^{\circ}37'43,70''$ chega-se ao marco M107, coordenada 7963366,28311 Sul e 424999,77440 Oeste, deste, na direção Nordeste, seguindo com distância de 69,769 metros e azimute de $62^{\circ}20'56,73''$ chega-se ao marco M108, coordenada 7963397,26943 Sul e 425058,91771 Oeste, deste, na direção Nordeste, seguindo com distância de 5,954 metros e azimute de $24^{\circ}15'37,27''$ chega-se ao marco M109, coordenada 7963402,69762 Sul e 425061,36412 Oeste, deste, na direção Nordeste, seguindo com distância de 14,548 metros e azimute de $66^{\circ}38'7,05''$ chega-se ao marco M110, coordenada 7963408,46716 Sul e 425074,71929 Oeste, deste, na direção Nordeste, seguindo com distância de 13,550 metros e azimute de $75^{\circ}7'41,81''$ chega-se ao marco M111, coordenada 7963411,94493 Sul e 425087,81574 Oeste, deste, na direção Sudeste, seguindo com distância de 7,658 metros e azimute de $100^{\circ}59'58,12''$ chega-se ao marco M112, coordenada 7963410,48373 Sul e 425095,33333 Oeste, deste, seguindo na direção Nordeste, com distância de 12,202 metros e azimute de $67^{\circ}49'59,48''$, chega-se ao marco M1, ponto inicial da descrição deste perímetro.

A área, localizada ao Norte (Zona de Expansão II), também pertencente a zona urbana de Itaúnas inicia-se no marco M113, coordenada UTM 7964775,99830 Sul e 425161,09231 Oeste, deste, na direção Noroeste, seguindo com distância de 76,510 metros e azimute de $295^{\circ}0'14,24''$ chega-se ao marco M114, coordenada 7964808,33764 Sul e 425091,75287 Oeste, deste, na direção Noroeste, seguindo com distância de 82,947 metros e azimute de $314^{\circ}46'12,18''$ chega-se ao marco M115, coordenada 7964866,75433 Sul e 425032,86539 Oeste, deste, na direção Noroeste, seguindo com distância de 86,878 metros e azimute de $289^{\circ}50'13''$ chega-se ao marco M116, coordenada 7964896,2358 Sul e 424951,14285 Oeste, deste, na direção Nordeste, seguindo com distância de 53,276 metros e azimute de $5^{\circ}14'43,69''$ chega-se ao marco M117, coordenada 7964949,28847 Sul e 424956,01348 Oeste, deste, na direção Nordeste, seguindo com distância de 76,071 metros e azimute de $4^{\circ}59'12,74''$ chega-se ao marco M118, coordenada 7965025,07123 Sul e 424962,62611 Oeste, deste, na direção Nordeste, seguindo com distância de 217,300 metros e azimute de $5^{\circ}0'46,51''$ chega-se ao marco M119, coordenada 7965241,54014 Sul e 424981,61387 Oeste, deste, na direção Nordeste, seguindo com distância de 67,747 metros e azimute de $4^{\circ}59'46,21''$ chega-se ao marco M120, coordenada 7965309,02967 Sul e 424987,51389 Oeste, deste, na direção Nordeste, seguindo com distância de 25,658 metros e azimute de $21^{\circ}20'14,54''$ chega-se ao marco M121, coordenada 7965332,92872 Sul e 424996,84971 Oeste, deste, na direção Nordeste, seguindo com distância de 166,912 metros e azimute de $0^{\circ}36'6,45''$ chega-se ao marco M122, coordenada 7965499,83153 Sul e 424998,60279 Oeste, deste, na direção Nordeste, seguindo com distância de 75,135 metros e azimute de $20^{\circ}35'31,10''$ chega-se ao marco M123, coordenada 7965570,16642 Sul e 425025,02870 Oeste, deste, na direção Noroeste, seguindo com distância de 104,449 metros e azimute de $353^{\circ}3'53,56''$ chega-se ao marco M124, coordenada 7965673,85083 Sul e 425012,41701 Oeste, deste, na direção Nordeste, seguindo com distância de 53,675 metros e azimute de $28^{\circ}31'49,34''$ chega-se ao marco M125, coordenada 7965721,00773 Sul e 425038,05350 Oeste, deste, na direção Nordeste, seguindo com distância de 28,819 metros e azimute de $45^{\circ}54'43,54''$ chega-se ao marco M126, coordenada 7965741,05864 Sul e 425058,75318 Oeste, deste, na direção Nordeste, seguindo com distância de 26,959 metros e azimute de $82^{\circ}42'9,52''$ chega-se ao marco M127,



PREFEITURA MUNICIPAL DE CONCEIÇÃO DA BARRA
Estado do Espírito Santo
GABINETE DO PREFEITO

coordenada 7965744,48289 Sul e 425085,49342 Oeste, deste, na direção Sudeste, seguindo com distância de 24,311 metros e azimute de 107°37'48,64" chega-se ao marco M128, coordenada 7965737,11973 Sul e 425108,66272 Oeste, deste, na direção Sudeste, seguindo com distância de 96,729 metros e azimute de 139°53'18,16" chega-se ao marco M129, coordenada 7965663,14261 Sul e 425170,98289 Oeste, deste, na direção Sudeste, seguindo com distância de 116,660 metros e azimute de 124°37'11,06" chega-se ao marco M130, coordenada 7965596,86488 Sul e 425266,98715 Oeste, deste, na direção Sudeste, seguindo com distância de 113,549 metros e azimute de 128°30'2,99" chega-se ao marco M131, coordenada 7965526,17765 Sul e 425355,85053 Oeste, deste, na direção Nordeste, seguindo com distância de 45,266 metros e azimute de 78°25'1,68" chega-se ao marco M132, coordenada 7965535,26646 Sul e 425400,19508 Oeste, deste, na direção Sudeste, seguindo com distância de 36,748 metros e azimute de 102°17'46,15" chega-se ao marco M133, coordenada 7965527,44051 Sul e 425436,09972 Oeste, deste, na direção Nordeste, seguindo com distância de 124,574 metros e azimute de 79°2'28,36" chega-se ao marco M134, coordenada 7965551,12233 Sul e 425558,40168 Oeste, deste, na direção Nordeste, seguindo com distância de 166,920 metros e azimute de 84°20'13,04" chega-se ao marco M135, coordenada 7965567,59369 Sul e 425724,50740 Oeste, deste, na direção Sudeste, seguindo com distância de 35,883 metros e azimute de 109°3'10,35" chega-se ao marco M136, coordenada 7965555,88009 Sul e 425758,42444 Oeste, deste, na direção Sudoeste, seguindo com distância de 36,216 metros e azimute de 191°45'37,81" chega-se ao marco M137, coordenada 7965520,42474 Sul e 425751,04294 Oeste, deste, na direção Sudeste, seguindo com distância de 45,897 metros e azimute de 172°26'16,37" chega-se ao marco M138, coordenada 7965474,92733 Sul e 425757,08297 Oeste, deste, na direção Sudoeste, seguindo com distância de 34,304 metros e azimute de 209°28'37,59" chega-se ao marco M139, coordenada 7965445,0638 Sul e 425740,20275 Oeste, deste, na direção Sudeste, seguindo com distância de 40,252 metros e azimute de 172°20'34,35" chega-se ao marco M140, coordenada 7965405,17114 Sul e 425745,56606 Oeste, deste, na direção Sudeste, seguindo com distância de 29,064 metros e azimute de 154°3'27,41" chega-se ao marco M141, coordenada 7965379,03614 Sul e 425758,28043 Oeste, deste, na direção Sudoeste, seguindo com distância de 65,819 metros e azimute de 200°28'52,34" chega-se ao marco M142, coordenada 7965317,37822 Sul e 425735,25052 Oeste, deste, na direção Noroeste, seguindo com distância de 130,170 metros e azimute de 286°11'32,92" chega-se ao marco M143, coordenada 7965353,67820 Sul e 425610,24393 Oeste, deste, na direção Noroeste, seguindo com distância de 102,155 metros e azimute de 278°22'30,48" chega-se ao marco M144, coordenada 7965368,5575 Sul e 425509,17807 Oeste, deste, na direção Sudoeste, seguindo com distância de 32,276 metros e azimute de 260°15'58,89" chega-se ao marco M145, coordenada 7965363,10060 Sul e 425477,36635 Oeste, deste, na direção Sudoeste, seguindo com distância de 79,931 metros e azimute de 200°22'11,11" chega-se ao marco M146, coordenada 7965288,16764 Sul e 425449,54405 Oeste, deste, na direção Sudoeste, seguindo com distância de 132,054 metros e azimute de 205°44'14,34" chega-se ao marco M147, coordenada 7965169,21424 Sul e 425392,20020 Oeste, deste, na direção Sudoeste, seguindo com distância de 131,345 metros e azimute de 202°59'45,06" chega-se ao marco M148, coordenada 7965048,30652 Sul e 425340,88825 Oeste, deste, na direção Sudoeste, seguindo com distância de 60,132 metros e azimute de

[Handwritten signature and initials]



PREFEITURA MUNICIPAL DE CONCEIÇÃO DA BARRA
Estado do Espírito Santo
GABINETE DO PREFEITO

201°1'43,86" chega-se ao marco M149, coordenada 7964992,17887 Sul e 425319,31044 Oeste, deste, na direção Sudoeste, seguindo com distância de 22,242 metros e azimute de 215°18'40,81" chega-se ao marco M150, coordenada 7964974,02853 Sul e 425306,45388 Oeste, deste, seguindo na direção Sudoeste, com distância de 245,654 metros e azimute de 216°16'48,21", chega-se ao marco M113, ponto inicial da descrição deste perímetro.

Área Total = 1.053.693,9984 metros quadrados
Perímetro = 8.913,4844 metros

[Handwritten signature]
[Handwritten initials]



ANEXO II – Macrozona Urbana de Itaúnas

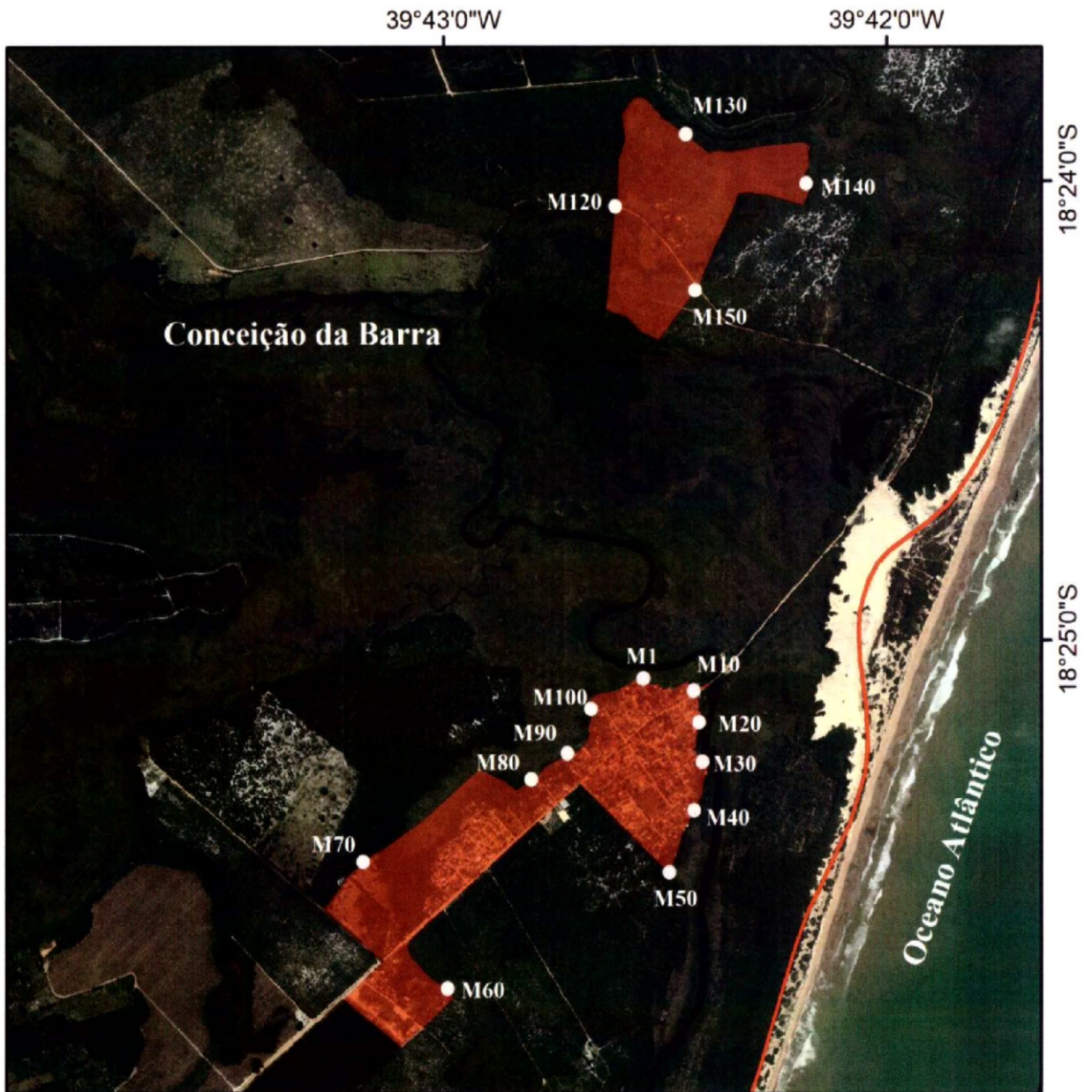

Identificação	Área (m ²)	Perímetro (m)
 Macrozona Urbana de Itaúnas	1053693,9984	8913,4844



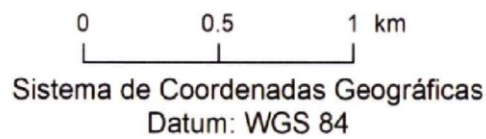

Handwritten signature and initials in blue ink.





ANEXO III – Zoneamento da Macrozona Urbana de Itaúnas



Zonas	Área (m ²)	Perímetro (m)
 Zona de Expansão I	160784,5137	2143,5308
 Zona de Expansão II	382592,0637	3090,4858
 Zona de Consolidação I	285195,1871	2602,9511
 Zona de Consolidação II	123963,3551	1723,0362
 Zona de Interesse Ambiental	101158,8788	1996,5387

[Handwritten signatures and initials in blue ink]



0 0.5 1 km
Sistema de Coordenadas Geográficas
Datum: WGS 84

